

CUENTA PÚBLICA PARTICIPATIVA 2026

SLEP Puerto Cordillera

Priscila Beltrán Navarrete
Directora Ejecutiva (S)

PRINCIPIOS DE LEY



Calidad Integral



Mejora continua
de la calidad



Cobertura nacional
garantía de acceso



Desarrollo equitativo
e igualdad de
oportunidades



Colaboración y
trabajo en red



Proyectos educativos
inclusivos, laicos y de
formación ciudadana



Pertenencia local,
diversidad de los
proyectos educativos
y participación de la
comunidad



Formación
ciudadana y valores
republicanos



Integración con el
entorno y la
comunidad

¿QUIÉNES SOMOS?

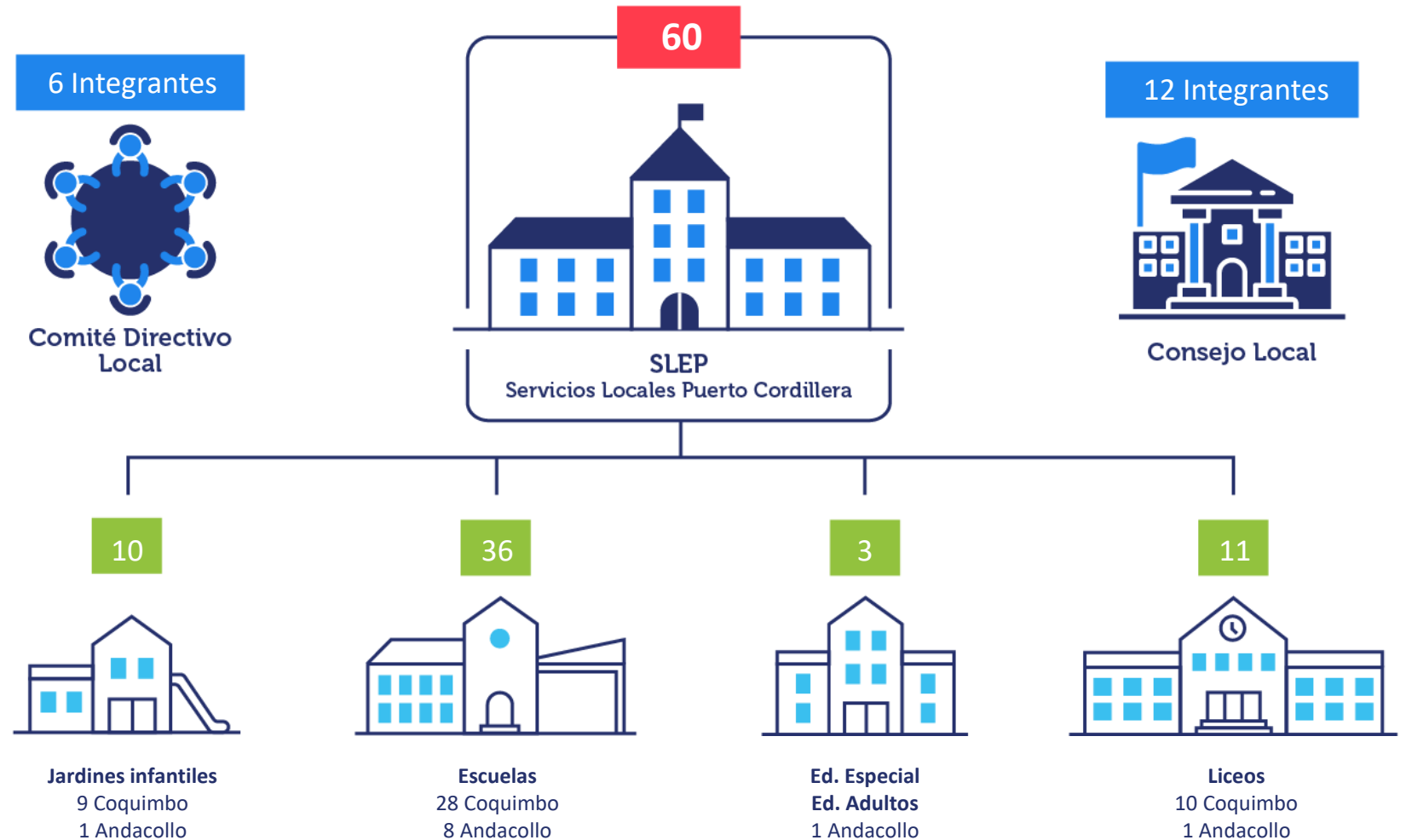

ESTRUCTURA DEL SISTEMA

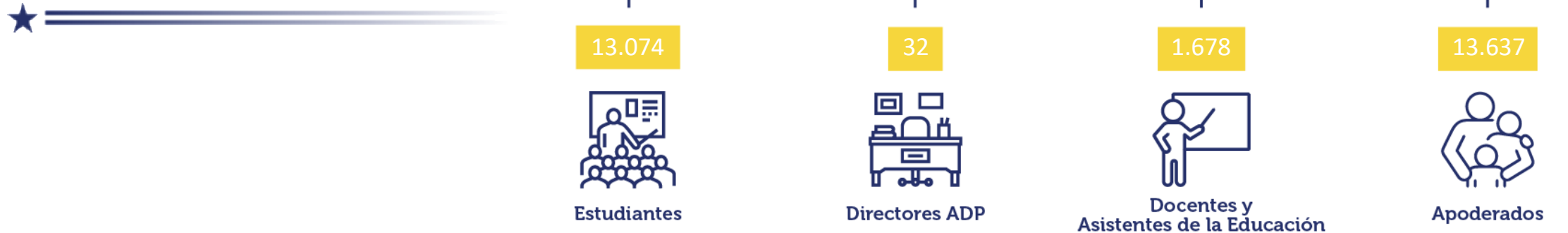

CARACTERIZACIÓN EDUCATIVA SLEP PUERTO CORDILLERA



13.974
Matrículas

Categorización



**ESTABLECIMIENTOS
EDICACIONALES**

2 **Alto**

26 **Medio**

11 **Medio bajo**

0 **Insuficiente**



90%
Promovidos



8,59%
Retirados



1,4%
Reprobados



12,4%
Inmigrantes



2020 - 2026

17 Líneas Estratégicas



2025

5 Líneas Estratégicas



LÍNEAS ESTRATÉGICAS



Línea Estratégica 1

Generar una convivencia escolar positiva, como una responsabilidad de toda la comunidad educativa, abordando la diversidad.

58 E.E. y VTF

UATP

Convivencia Escolar

PIE

Línea Estratégica 2

Acompañar la labor docente y directiva para mejorar la calidad sus prácticas.

381 docentes

UATP

Acompañamiento y
Mejora Continua

Desarrollo Profesional
Docente

Línea Estratégica 3

Generar identidad y sello particular en el territorio.

58 E.E. y VTF

UATP

Educación Integral

Acompañamiento y
Mejora Continua

Línea Estratégica 4

Mejorar la integridad de la infraestructura de los EE.EE. y jardines infantiles VTF.

58 E.E.

Administración y
Finanzas

Planificación y Control
de Gestión

Línea Estratégica 5

Uso eficiente de los recursos.

58 E.E.

Administración y
Finanzas

★

GESTIÓN FINANCIERA Y EJECUCIÓN PRESUPUESTARIA

EJECUCIÓN PRESUPUESTARIA



PRESUPUESTO DESCENTRALIZADO

PROGRAMA 01

Gastos Administrativos

\$3.133.484.533

Ley de presupuestos

94,7%
EJECUTADO

PROGRAMA 02

Servicio Educativo

\$61.358.968.200

Ley de presupuestos

93,5%
EJECUTADO
\$57.397.509.540

Sub 21

\$46.981.572.851

Gastos en personal

99,3%

Sub 22

\$5.063.767.652

Bienes y servicios de consumo

72,4%

Sub 31

\$1.264.956.269

iniciativas de inversión

60,8%

Sub 23

\$1.481.185.583

Prestaciones de seguridad social

Sub 26

\$93.146.918

Otros gastos corrientes

Sub 29

\$671.938.164

Adquisición de activos no financieros

Sub 25

\$76.948.711

Integro al fisco

Sub 34

\$1.763.993.392

Servicio de la deuda

GESTIÓN DE COMPRAS PÚBLICAS

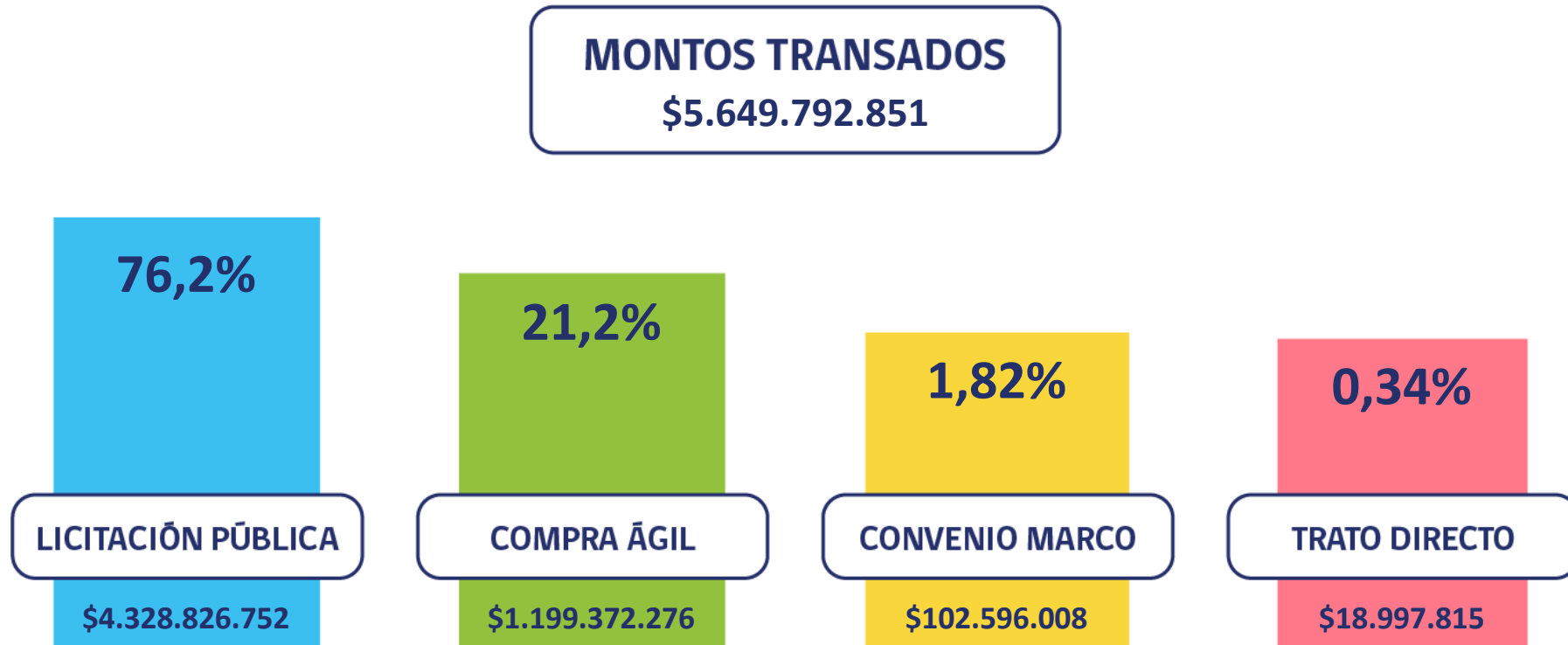

RENDICIÓN DE CUENTAS SUPERINTENDENCIA DE EDUCACIÓN

INGRESOS PERCIBIDOS
\$54.264.464.482

GASTOS DECLARADOS
\$49.698.655.821

91,5%

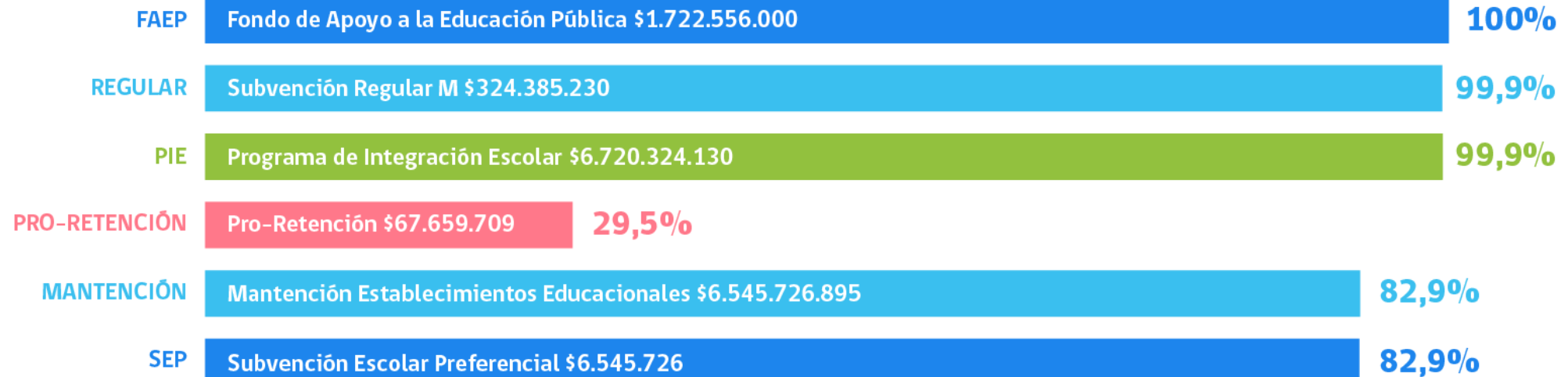

RENDICIÓN DE CUENTAS JUNJI



INGRESOS PERCIBIDOS
\$1.567.194.056

GASTOS DECLARADOS
\$1.567.194.056

APOORTE FAEP
\$571.000.000

90%

Gastos Remuneraciones
\$1.410.474.650

10%

Gastos Operacionales
\$156.719.406

100%
EJECUCIÓN

★ **INFRAESTRUCTURA
Y EQUIPAMIENTO**



**\$1.648.339.127
EJECUTADO 2025**

ESCUELA EL TANGUE

ESCUELA TAMBILLOS

ESCUELA JUAN PABLO II

ESCUELA LAS CARDAS

ESCUELA EL TANGUE

\$284.333.974
CONTRATADO

\$284.333.974
Total 2025



ESCUELA TAMBILLOS

\$488.994.968
CONTRATADO

\$488.994.968
Total 2025



ESCUELA JUAN PABLO II

\$1.145.112.230
CONTRATADO

\$512.174.000
Total 2025



ESCUELA BÁSICA LAS CARDAS

ESCUELA LAS CARDAS

\$362.836.185
CONTRATADO

\$362.836.185
Total 2025



EQUIPAMIENTO

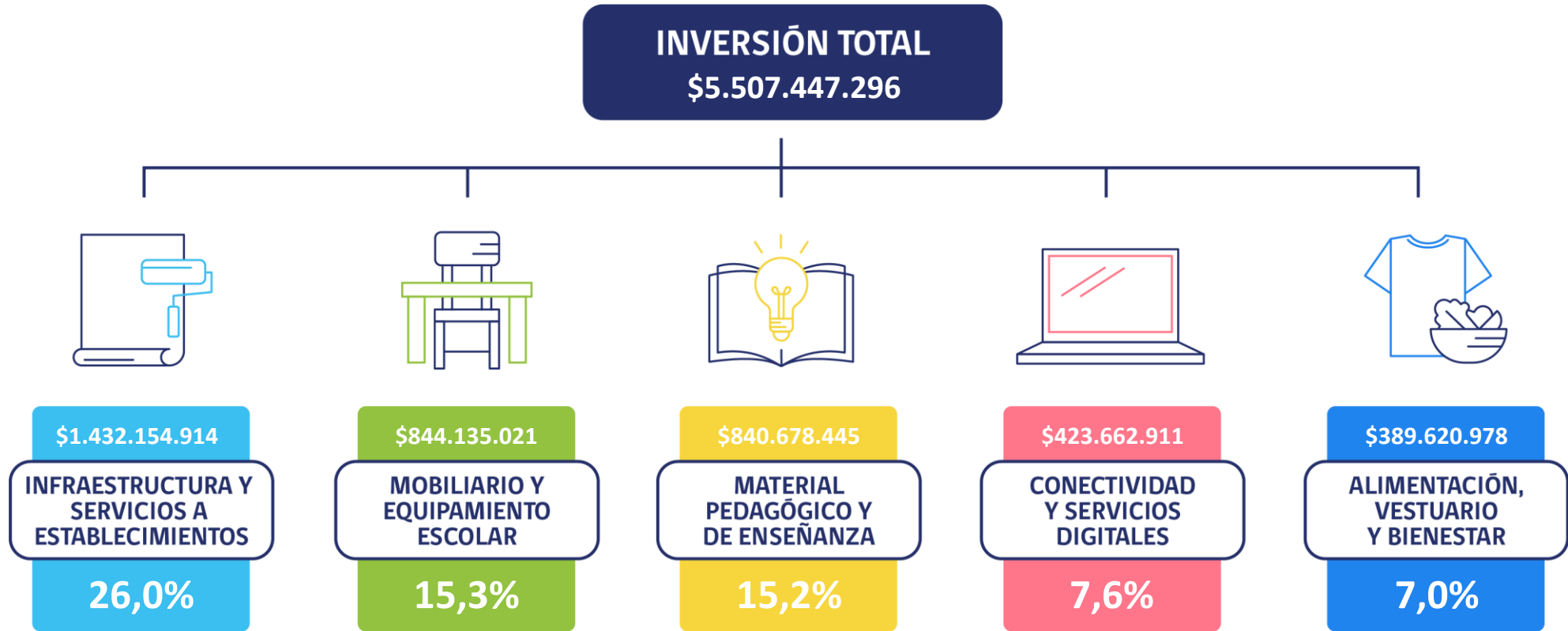

Video Infraestructura



★ **GESTIÓN
PEDAGÓGICA**

LÍNEA ESTRATÉGICA N°1



3 FRENTES

Gestión Curricular

**Convivencia Escolar e
Inclusión**

Plan de Reactivación Educativa

29%

Asiste a EE.EE.
Públicos

89,9%

Gestión Curricular de
Calidad e Inclusiva

LÍNEA ESTRATÉGICA N°1



Jornadas territoriales de actualización de reglamentos y protocolos de convivencia e inclusión.

HITO 1

2 Jornadas de actualización de los reglamentos de convivencia escolar y sus protocolos de actuación en contexto de necesidades educativas especiales e inclusión educativa (estudiantes TEA)

HITO 2

2 Jornadas de articulación curricular de los aprendizajes con la Convivencia Educativa

58

Establecimientos
Educativos

Equipos de Convivencia Escolar
Encargados de PIE
UATP

80%

EE.EE: actualizaron su
Reglamento de
Convivencia Escolar



LÍNEA ESTRATÉGICA N°2



Plan territorial de desarrollo Profesional

HITO 1

Jornada sobre prácticas exitosas en los acompañamientos al aula y sus estrategias de retroalimentación docente

37 Establecimientos
Educativos

HITO 2

Capacitación a los docentes de Lenguaje y Matemáticas sobre competencias lectoras y de razonamiento lógico

58 Establecimientos
Educativos

HITO 3

Encuentros territoriales con los docentes con evaluaciones de Avanzados, Experto I y II

280 Experto I

65 Experto II



LÍNEA ESTRATÉGICA N°2

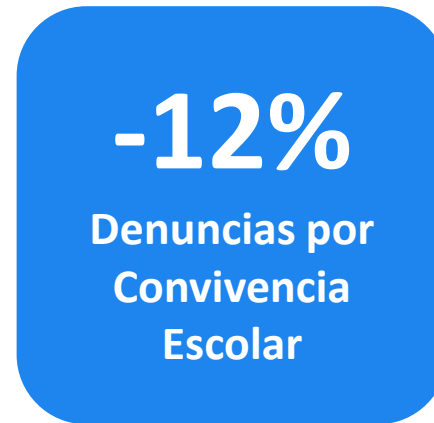
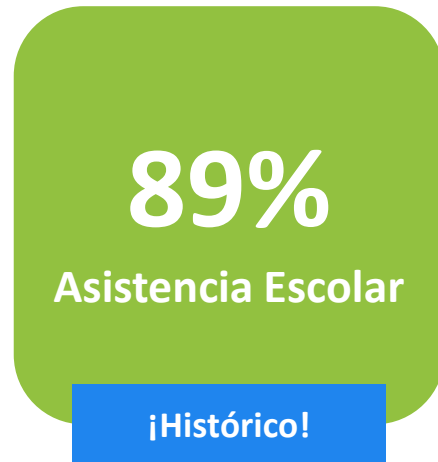

LÍNEA ESTRATÉGICA N°3



Plan Territorial de Educación Integral

HITO 1

Jornada de Directores/as para compartir el Plan Territorial de Educación Integral

HITO 2

Elaboración de Guía Extraescolar
Solicitud de Planes Extraescolares a los EE.EE.
Monitoreo y seguimiento de asistencia

58 Establecimientos
Educativos



LÍNEA ESTRATÉGICA N°3



Plan Territorial de Educación Integral

ACTIVIDADES DEL PLAN TERRITORIAL EN
BASE A LOS PLANES EXTRAESCOLARES

Actividades deportivas y/o recreativas

Actividades del rescate patrimonial, raíces
históricas/indígenas y de encuentros

58 Establecimientos
Educativos

8.156 Estudiantes

21 Actividades



LÍNEA ESTRATÉGICA N°4



Diagnóstico de infraestructura de los EE.EE.

- HITO 1** Actualización del formato técnico de diagnóstico
- HITO 2** Aplicación del diagnóstico en terreno.
- HITO 3** Sistematización de resultados y registro fotográfico.
- HITO 4** Presentación del informe consolidado anual.

58 Establecimientos
Educativos

60% Aulas
Actualizadas

LÍNEA ESTRATÉGICA N°5



**Sistema de monitoreo y reportabilidad
presupuestaria y financiera.**

HITO 1

Diseño del formato estándar, capacitación de los EE.EE. e implementación del sistema.

**Fortalecimiento de prácticas de
compras sustentables.**

HITO 1

Elaboración de Guía de Compras Sustentables SLEP Puerto Cordillera.

HITO 2

2 Talleres formativos en compras

HITO 3

Cumplimiento de Pan Anual de Compras

★ **EDUCACIÓN MEDIA
TÉCNICO PROFESIONAL
(EMTP)**



5

Dimensiones
específicas
del ámbito
formativo

CONVENIOS

Universidades
Institutos Profesionales
Centros de Formación Técnica
Empresas Locales

CONSEJO ASESOR
DE DESARROLLO
EDUCATIVO (CADE)

100%
de los EE.EE.

PLAN DE
PRÁCTICAS
PROFESIONALES

18
Convenios vigentes

PLAN DE
ORIENTACIÓN
VOCACIONAL

1 PLAN DE MONITOREO
TRIMESTRAL DE
APRENDIZAJE

2 ESTRATEGIA DE
PROMOCIÓN POR
ESPECIALIDAD

★ **EDUCACIÓN
PARVULARIA**

EDUCACIÓN PARVULARIA



1



**PROGRAMA DE
SALUD BUCAL**

478
Estudiantes

10
Jardines Infantiles

2



**BIBLIOTECA
MIGRANTE**

598
Estudiantes y Profesionales de la
educación

10
Jardines Infantiles

EDUCACIÓN PARVULARIA



120
Profesionales de la Educación

10
Jardines Infantiles



Formación en Trastorno
del Espectro Autista

Jornadas sobre
trayectorias educativas

Jornadas sobre
Inclusión Educativa

DESAFÍOS 2026



Dar continuidad a la mejora sostenida de los aprendizajes, favoreciendo la asistencia sistemática, la retención y trayectorias educativas exitosas.

Fortalecer ambientes educativos seguros, inclusivos y respetuosos, promoviendo una sana convivencia escolar, la educación integral y el bienestar socioemocional de las comunidades educativas.

Continuar mejorando la infraestructura de escuelas, liceos y jardines infantiles, asegurando espacios dignos, seguros y adecuados para el aprendizaje.

DESAFÍOS



Fortalecer la gestión institucional y pedagógica, apoyando el liderazgo de los equipos directivos y el desarrollo profesional docente.

Potenciar la vinculación con el entorno, promoviendo alianzas con instituciones públicas, privadas y organizaciones del territorio.

Consolidar una educación pública abierta, participativa y pertinente, que responda a las necesidades de las comunidades de Andacollo y Coquimbo.



Equipo Administración Central SLEP Puerto Cordillera

¡Muchas gracias!

Priscila Beltrán Navarrete
Directora Ejecutiva (S)



PREGUNTAS Y COMENTARIOS

CUENTA PÚBLICA PARTICIPATIVA 2026

SLEP Puerto Cordillera

Priscila Beltrán Navarrete
Directora Ejecutiva (S)